К. Д. УШИНСКИЙ

Четыре желания

ИЗДАТЕЛЬСТВО «МАЛЫШ» 1989

К. Д. УШИНСКИЙ

Четыре желания

РИСУНКИ В. ТОПКОВА

ИЗДАТЕЛЬСТВО «МАЛЫШ»
МОСКВА 1989

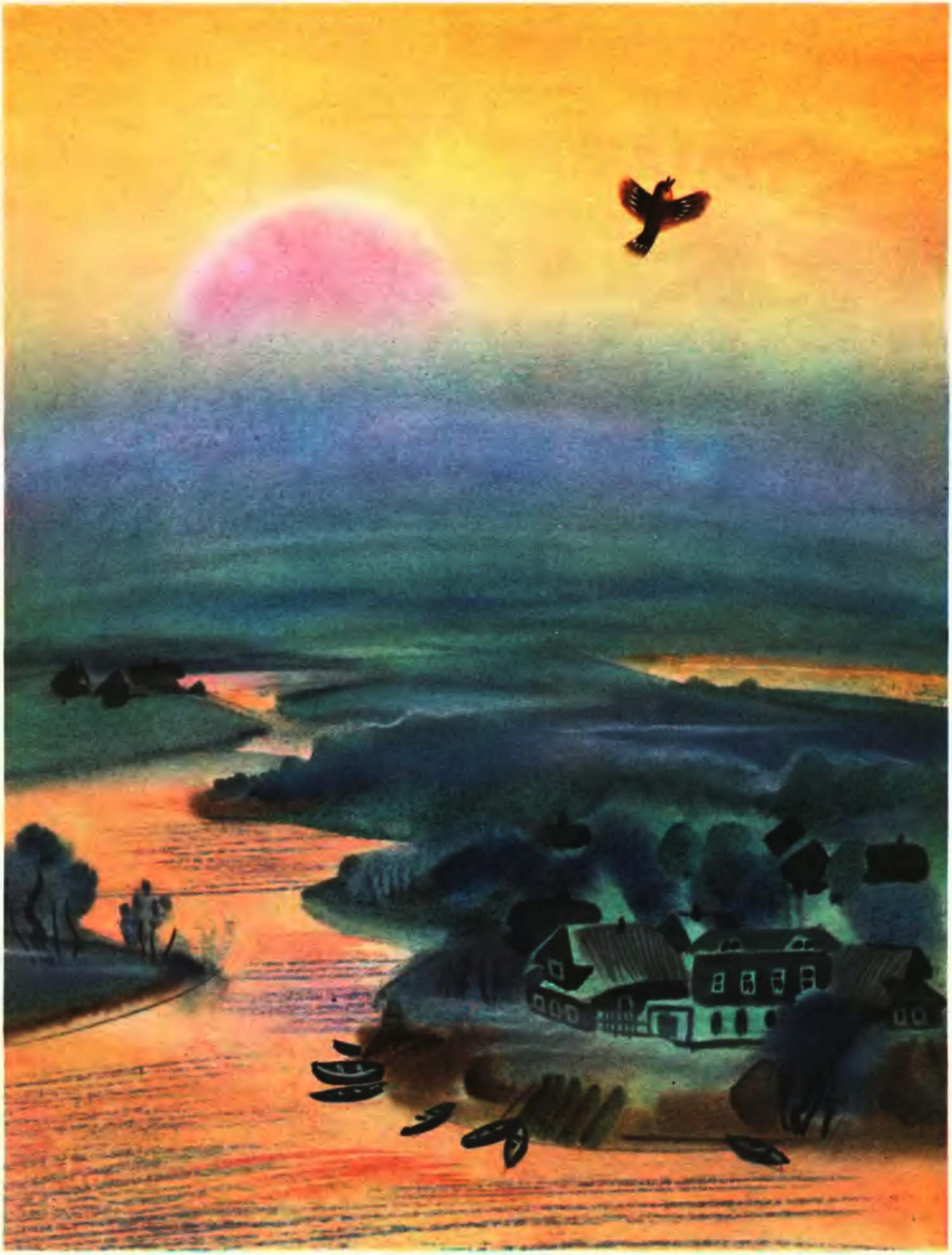

Утренние лучи

Выплыло на небо красное солнышко и стало рассылать повсюду свои золотые лучи — будить землю.

Первый луч полетел и попал на жаворонка. Встрепенулся жаворонок, выпорхнул из гнёздышка, поднялся высоко-высоко и запел свою серебряную песенку: „Ах, как хорошо в свежем утреннем воздухе! Как хорошо! Как привольно!“

Второй луч попал на зайчика. Передёрнул ушами зайчик и весело запрыгал по росистому лугу: побежал он добывать себе сочной травки на завтрак.

Третий луч попал в курятник. Петух захлопал крыльями и запел: „Ку-ка-реку!“ Куры слетели с нашестей, закудахтали, стали разгребать сор и червяков искать.

Четвёртый луч попал в улей. Выползла пчёлка из восковой кельи, села на окошечко, расправила крылья и — зум-зум-зум! Полетела собирать медок с душистых цветов.

Пятый луч попал в детскую, на постельку к маленькому лентяю: режет ему прямо в глаза, а он повернулся на другой бок и опять заснул.

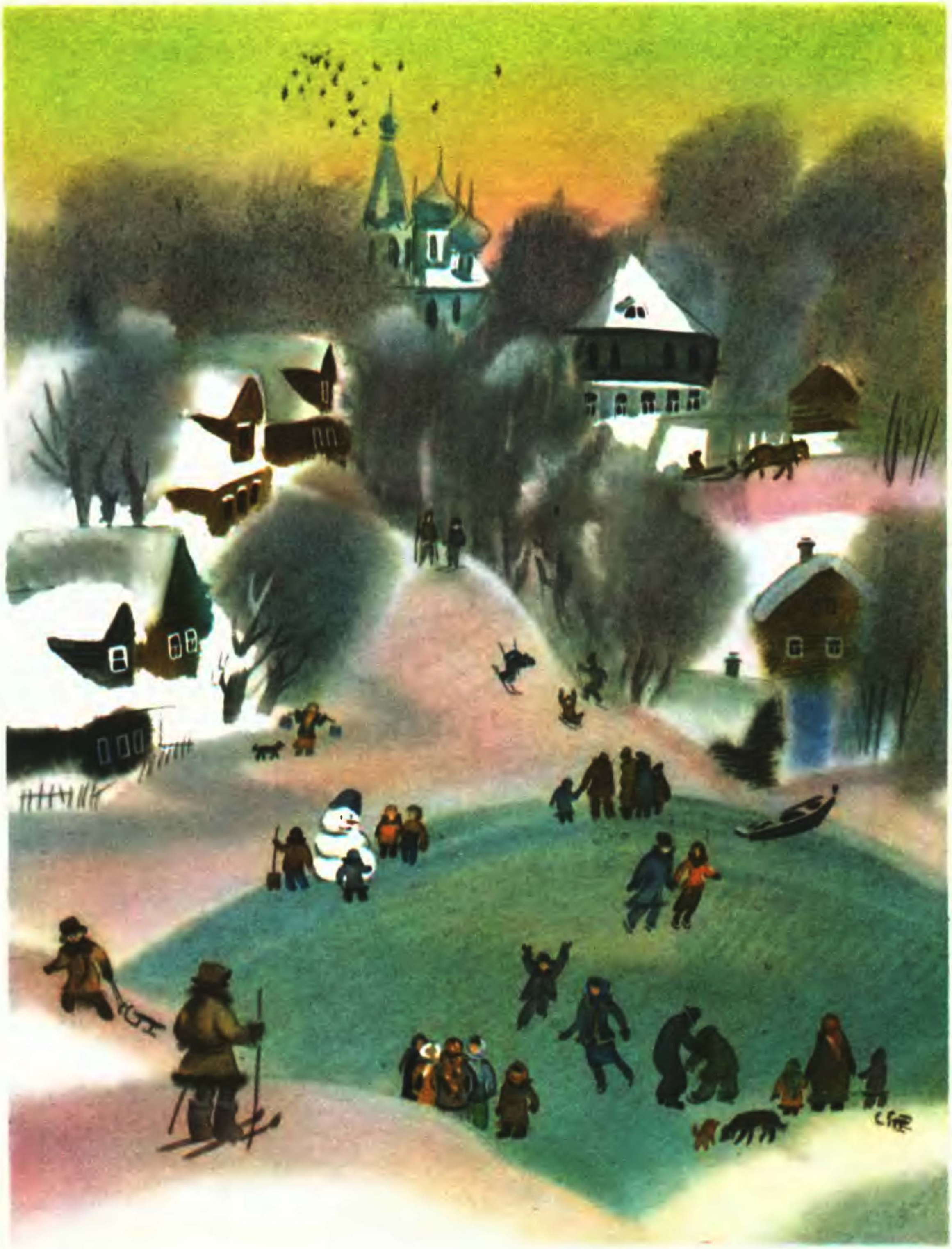

Четыре желания

Митя накатался на саночках с ледяной горы и на коньках по замёрзшей реке, прибежал домой румяный, весёлый и говорит отцу:

— Уж как весело зимой! Я бы хотел, чтобы всё зима была!

— Запиши твоё желание в мою карманную книжку, — сказал отец.

Митя записал.

Пришла весна. Митя вволю набегался за пёстрыми бабочками по зелёному лугу, нарвал цветов, прибежал к отцу и говорит:

— Что за прелесть эта весна! Я бы желал, чтобы всё весна была.

Отец опять вынул книжку и приказал Мите записать своё желание.

Настало лето. Митя с отцом отправились на сенокос. Весь длинный день веселился мальчик: ловил рыбу, набрал ягод, кувыркался в душистом сене и вечером сказал отцу:

— Вот уж сегодня я повеселился вволю! Я бы желал, чтобы лету конца не было!

И это желание Мити было записано в ту же книжку.

Наступила осень. В саду собирали плоды — румяные яблоки и жёлтые груши. Митя был в восторге и говорил отцу:

— Осень лучше всех времён года!

Тогда отец вынул свою записную книжку и показал мальчику, что он то же самое говорил и о весне, и о зиме, и о лете.

25 коп.

Для дошкольного возраста

Константин Дмитриевич Ушинский

ЧЕТЫРЕ ЖЕЛАНИЯ

Художник **В. Топков**

Редактор Т. Васильева. Художественный редактор М. Салтыков
Технический редактор Ю. Асеева. Корректор Н. Шадрина
Н/К

Сдано в набор 20.08.87. Подписано в печать 20.10.88. 60×90 1/8. Бум. офс. № 1. Гарнитура литерат. Печать офсет. Усл. печ. л. 2,0. Усл. кр.-отт. 10,0. Уч.-изд. л. 2,29. Тираж 300 000 экз. Изд. № 1644. Заказ № 93. Цена 25 коп. ОСТ 29.62-81. По оригиналам издательства «Малыш». 121352, Москва, Давыдковская ул., 5. Министерство легкой промышленности РСФСР. Российское промышленное объединение по производству игрушек. Московский комбинат игрушек. 125130, Москва, ул. Клары Цеткин, дом 28.

У 000—123 / М 102 (03)—88 — без объявл.

© Илл. Издательство «Малыш» 1988

Scan: Ershov V. G., 2007